

Le prestazioni INAIL e le necessarie certificazioni requisiti e criticità medico legali



- ✓ Obblighi e criticità della certificazione
- ✓ Certificati medici di infortunio sul lavoro: requisiti formali e sostanziali, validità documentale e nuova modalità di trasmissione

Dott. Andrea Manzoni
Sovrintendenza regionale per il Veneto

Ordine Medici di Venezia

17 febbraio 2026

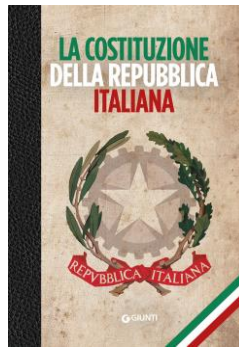

L'art 32 (e comma 2 dell'articolo 41) della Costituzione riconosce quale diritto fondamentale dell'individuo la tutela della salute

l'art 38 della Costituzione riconosce ai i lavoratori una tutela della salute privilegiata

La tutela assistenziale e previdenziale sono affidate al **SERVIZIO SANITARIO**, all'**INAIL** e all'**INPS**

INFORTUNIO SUL LAVORO: definizione (D.P.R. 1164/65)

Art. 2

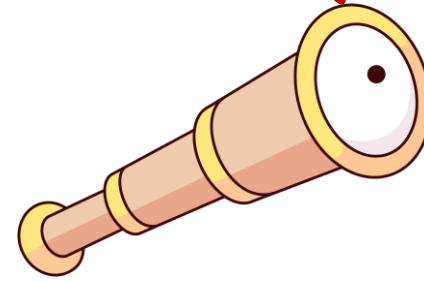

L'assicurazione comprende tutti i casi di infortunio avvenuti per **causa violenta in occasione di lavoro**, ... da cui sia derivata la **morte** o una **inabilità permanente** al lavoro, assoluta o parziale, ovvero **un'inabilità temporanea assoluta** che comporti astensione dal lavoro **per più di tre giorni**

INFORTUNIO IN ITINERE/IN OCCASIONE DI LAVORO

Si tratta di infortuni avvenuti durante il normale tragitto di andata e ritorno tra l'abitazione e il luogo di lavoro, o durante il tragitto abituale per la consumazione dei pasti, se non esiste una mensa aziendale

qualora

la **modalità di spostamento** sia ricompresa nella tutela (mezzi pubblici, a piedi, bicicletta)

L'uso del **mezzo privato** (auto, scooter ecc.) consentito solo **se necessitato**

Per accertare il **diritto alla tutela** si dovrà verificare che:

- l'evento sia avvenuto sul **percorso casa-lavoro più breve**
- in **orari compatibili** con il servizio
- **non** siano intervenute **deviazioni** (*se non necessitate o giustificate*)

MALATTIA in Medicina Legale e assicurativa

Viene valutata in riferimento al riflesso disfunzionale che induce nel suo evolversi dinamico verso:

- 1 - ritorno alle condizioni preesistenti
- 2 - la guarigione con esiti permanenti
- 3 - la cronicizzazione
- 4 - la morte



L'inabilità temporanea assoluta:

È quella condizione di alterata condizione del preesistente stato di salute che impedisce totalmente e di fatto all'infortunato di attendere alle ordinarie occupazioni lavorative

- non necessariamente deve coincidere con la guarigione clinica
- devono essere tenute in debita considerazione le condizioni specifiche di salute precedenti, il decorso diagnostico/terapeutico, le complicanze, l'attività lavorativa svolta e/o qualsiasi altra variabile influente sul percorso dinamico di guarigione
- la tutela assicurativa **non prevede**, *ex lege*, alcuna tutela a titolo di inabilità temporanea parziale

Comunicazione di infortunio

Adempimento con cui tutti i datori di lavoro hanno l'obbligo di comunicare in via telematica all'Inail (e per il suo tramite al sistema informativo nazionale per la prevenzione nei luoghi di lavoro -Sinp-, a fini statistici e informativi), i dati e le informazioni relativi agli infortuni sul lavoro dei lavoratori dipendenti o assimilati, che comportano l'assenza dal lavoro di almeno un giorno escluso quello dell'evento -combinato disposto art. 3, art. 18, co. 1, lett. r) e art. 21 d.lgs. 81/2008 e s.m.-

Comunicazione di infortunio

Dal 12 ottobre 2017 (Secondo quanto stabilito dal decreto 183/2016)

- **Chi:** tutti i datori di lavoro
- **Quando:** obbligo di comunicare all'Inail **entro 48 ore dalla ricezione dei riferimenti del certificato medico** (obbligo che deriva dall'art. 21 del d.lgs. 151/2015)
- **Cosa:** i dati relativi agli infortuni **che comportano un'assenza dal lavoro di almeno un giorno, escluso quello dell'evento**



Denuncia infortunio

Se l'infortunio sul lavoro determina **un'assenza dal lavoro superiore ai tre giorni** (escluso quello dell'infortunio)

- per il datore di lavoro incombe, **l'obbligo della denuncia di infortunio** (ai sensi dell'art. 53 del decreto del Presidente della Repubblica 30 giugno 1965, n. 1124, e successive modificazioni apportate, da ultimo con il decreto legislativo 14 settembre 2015, n. 151)

Denuncia d'infortunio

La denuncia di infortunio (entro due giorni da quello in cui il datore ne abbia avuto notizia) **deve essere effettuata con specifiche modalità e corredata da un certificato medico** (art. 53 c. 1)



OBBLIGO CERTIFICATIVO

Art. 21 D. Lgs 151/2015: ... qualunque medico presti la prima assistenza ad un lavoratore infortunato ... **è obbligato a rilasciare certificato** ... Ogni certificato ... deve essere trasmesso esclusivamente per via telematica all'Istituto assicuratore

- dal medico
- dalla struttura sanitaria competente al rilascio ...

La trasmissione ... è effettuata utilizzando i servizi telematici messi a disposizione dall'Istituto assicuratore ...

- **«qualunque medico»**: richiesta di intervento professionale che rientri in una prestazione inquadrabile come “prima assistenza”
- **«prima assistenza»**: prestazione professionale qualificata rientrante nell'ambito di procedure organizzative strutturate per fornire assistenza medica, anche solamente di base
- **«trasmissione telematica»**: connettività nell'orario di prestazione dell'attività professionale resa presso la relativa struttura di appartenenza (studio medico, ambulatorio o struttura ospedaliera)
- **«termine temporale da rispettare»**: può essere ragionevolmente individuato nelle 48 ore previste dalla lettera r) dell'art. 18 del D. Lgs. 9 aprile 2008 n. 81, nell'arco temporale massimo delle ore 24:00 del giorno successivo alla prestazione effettuata

Circolare Ministero salute 17 marzo 2016, n. 7348

(https://www.inail.it/cs/internet/docs/ucm_220618_circolare_ministero_della_salute.pdf)

Chiarimenti applicativi art. 21 del decreto legislativo 14 settembre 2015, n. 151

(https://www.inail.it/cs/internet/docs/testo-integrale_circolare-n-10-del-21-marzo-2016.pdf)

OBBLIGO CERTIFICATIVO

Art. 6 ACN MMG 4 aprile 2024

Il medico assolve al debito informativo ottemperando in particolare agli obblighi previsti da:

- a) sistema informativo nazionale (NSIS)
- b) tessera sanitaria e ricetta elettronica, inclusa la ricetta dematerializzata
- c) fascicolo sanitario elettronico (FSE)
- d) certificazione telematica di assenza per malattia del lavoratore dipendente
- e) certificazione telematica di incapacità temporanea al lavoro per infortunio e malattia professionale

Art. 24 Codice Deontologico: Il medico è tenuto a rilasciare alla persona assistita certificazioni relative allo stato di salute che attestino in modo puntuale e diligente i **dati anamnestici raccolti e/o i rilievi clinici direttamente constatati od oggettivamente documentati**

OBBLIGO CERTIFICATIVO

Art. 53 T.U. 1124/65: ... La denuncia dell'infortunio ed il certificato medico devono indicare:

- le generalità del lavoratore
- il giorno e l'ora in cui è avvenuto l'infortunio
- natura e sede della lesione

inoltre

I Medici certificatori hanno l'obbligo di fornire all'Istituto assicuratore tutte le notizie ritenute necessarie ...



La certificazione medica

La certificazione medica



Federazione Nazionale degli Ordini dei Medici Chirurghi e degli Odontoiatri

Collana iBucchi di Zadig / Temi FNOMCeO, n. 3-2018
ISBN: 9788887626889

[D:\17 Febbraio\PDF-EBOOK-INDICE.pdf](#)



Legge di bilancio 2019 n. 145 del 30/12/2018 commi 526-533

- Da ricordare che con la legge di stabilità 2019, dal 1.1.2019 l'attività certificativa dei medici dipendenti del SSN e dei medici convenzionati (Medici di Medicina Generale) è retribuita dall'INAIL in maniera indiretta e forfettaria (l'INAIL versa allo Stato una somma 25 MILIONI DI EURO ANNUI che viene poi distribuita ai medici tramite i contratti). Pertanto non possono essere più rimborsati i singoli certificati (comma 530)

tumorali e del diabete, per l'anno 2019, è autorizzata la spesa di 5 milioni di euro da destinare agli istituti di ricovero e cura di carattere scientifico (IRCCS) della Rete oncologica impegnati nello sviluppo delle nuove tecnologie antitumorali CAR-T e di 5 milioni di euro da destinare agli IRCCS della Rete cardiovascolare impegnati nei programmi di prevenzione primaria cardiovascolare. I fondi resi disponibili ai sensi del presente comma sono allocati nello stato di previsione del Ministero della salute, nel programma «Ricerca per il settore della sanità pubblica» nell'ambito della missione «Ricerca e innovazione».

524. All'articolo 13, comma 1, del decreto legislativo 16 ottobre 2003, n. 288, dopo le parole: «Regione interessata» sono inserite le seguenti: «e con la disciplina europea relativa agli organismi di ricerca».

525. Le comunicazioni informative da parte delle strutture sanitarie private di cura e degli iscritti agli albi degli Ordini delle professioni sanitarie di cui al capo II della legge 11 gennaio 2018, n. 3, in qualsiasi forma giuridica svolgano la loro attività, comprese le società di cui all'articolo 1, comma 153, della legge 4 agosto 2017, n. 124, possono contenere unicamente le informazioni di cui all'articolo 2, comma 1, del decreto-legge 4 luglio 2006, n. 223, convertito, con modificazioni, dalla legge 4 agosto 2006, n. 248, funzionali a garantire la sicurezza dei trattamenti sanitari, escluso qualsiasi elemento di carattere promozionale o suggestivo, nel rispetto della libera e consapevole determinazione del paziente, a tutela della salute pubblica, della dignità della persona e del suo diritto a una corretta informazione sanitaria.

526. Per l'attività di compilazione e trasmissione per via telematica, da parte dei medici e delle strutture sanitarie competenti del Servizio sanitario nazionale, dei certificati medici di infortunio e malattia professionale di cui all'articolo 53 del testo unico di cui al decreto del Presidente della Repubblica 30 giugno 1965, n. 1124, l'INAIL, a decorrere dal 1° gennaio 2019, trasferisce annualmente al Fondo sanitario nazionale l'importo di euro 25.000.000, mediante versamento all'entrata del bilancio

dello Stato e successiva riassegnazione alla spesa, da ripartire tra le regioni e le province autonome in sede di predisposizione della proposta di riparto della quota indistinta delle risorse relative al fabbisogno standard nazionale. Per gli anni successivi al 2019, tale importo è maggiorato del tasso di inflazione programmato dal Governo.

527. Quota parte dei trasferimenti dell'INAIL, di cui al comma 526, determinata con intesa in sede di Conferenza permanente per i rapporti tra lo Stato, le regioni e le province autonome di Trento e di Bolzano, in deroga a quanto disposto dal comma 2 dell'articolo 23 del decreto legislativo 25 maggio 2017, n. 75, implementa, per il personale dipendente del Servizio sanitario regionale, direttamente i fondi di ciascuna azienda o ente per la contrattazione decentrata integrativa.

528. Quota parte dei trasferimenti dell'INAIL, di cui al comma 526, determinata con intesa in sede di Conferenza permanente per i rapporti tra lo Stato, le regioni e le province autonome di Trento e di Bolzano, ha destinazione vincolata al fondo destinato per i rinnovi contrattuali della medicina convenzionata incrementando la quota capitaria riconosciuta per assistito al medico di medicina generale.

529. L'importo di cui al comma 526 può essere rivisto ogni due anni sulla base dell'incremento della percentuale del rapporto tra il numero dei certificati compilati e trasmessi telematicamente all'INAIL e gli infortuni e le malattie professionali denunciati nel biennio di riferimento rispetto a quello precedente. Il trasferimento a carico dell'INAIL per effetto degli aggiornamenti periodici legati all'incremento percentuale del rapporto tra il numero dei certificati compilati e trasmessi telematicamente all'INAIL e gli infortuni e le malattie professionali denunciati non può comunque superare l'importo di cui al comma 526 maggiorato del 20 per cento al netto della rivalutazione per il tasso programmato d'inflazione.

530. Nessun compenso può essere richiesto agli assistiti per il rilascio dei certificati medici di infortunio o malattia professionale.



Determinazione risorse certificazioni INAIL

Azienda	N° cert. da strutture pubbliche anno 2019	% 2019	Determinazione 2019	N° cert. da strutture pubbliche anno 2020	% 2020	Determinazione 2020	N° cert. da strutture pubbliche anno 2021	% 2021	Determinazione 2021
501 - Dolomiti	6.361	7,29%	€ 125.065	4.261	6,81%	€ 116.271	4.808	7,41%	€ 127.870
502 - Marca Trevigiana	16.964	19,45%	€ 333.533	14.779	23,60%	€ 403.279	14.735	22,71%	€ 391.880
503 - Serenissima	10.982	12,59%	€ 215.919	5.745	9,18%	€ 156.766	5.826	8,98%	€ 154.944
504 - Veneto Orientale	4.486	5,14%	€ 88.200	2.352	3,76%	€ 64.180	2.696	4,15%	€ 71.701
505 - Polesana	1.962	2,25%	€ 38.575	1.815	2,90%	€ 49.526	1.883	2,90%	€ 50.079
506 - Euganea	10.225	11,72%	€ 201.036	5.846	9,34%	€ 159.522	5.934	9,15%	€ 157.816
507 - Pedemontana	5.605	6,43%	€ 110.201	3.896	6,22%	€ 106.311	4.941	7,61%	€ 131.407
508 - Berica	7.421	8,51%	€ 145.906	5.030	8,03%	€ 137.255	6.078	9,37%	€ 161.646
509 - Scaligera	14.397	16,50%	€ 283.062	9.769	15,60%	€ 266.570	8.793	13,55%	€ 233.852
901 - AO di Padova	3.622	4,15%	€ 71.213	3.589	5,73%	€ 97.934	4.184	6,45%	€ 111.274
912 - AOUI di Verona	5.207	5,97%	€ 102.376	5.529	8,83%	€ 150.872	5.008	7,72%	€ 133.189
Regione	87.232	100%	€ 1.715.086	62.611	100%	€ 1.708.486	64.886	100%	€ 1.725.657

I certificati INAIL si dividono in:

- **Primo certificato:** sempre obbligatorio per qualsiasi medico presti la prima assistenza, e ha lo scopo di segnalare al Datore di Lavoro e all'INAIL una lesione che *potrebbe avere i caratteri dell'infortunio sul lavoro* oppure la presenza di una *malattia che potrebbe avere origine professionale*
- **Continuativo** con il quale si prolunga il periodo di inabilità temporanea assoluta precedentemente formulato
- **Definitivo** per attestare il termine dello stato di ITA
- **Di riammissione in temporanea** nel caso in cui il medico riconosca gli estremi della ricaduta

La **manca**za del certificato definitivo non impedisce la ripresa del lavoro, anche anticipata (si tratta della cessazione «di fatto» della inabilità temporanea assoluta)

- **consigliabile** che l'assicurato avvisi (anche per email) tempestivamente l'INAIL della ripresa del lavoro a scadenza prognosi
- **obbligatorio** rilasciare tale dichiarazione **prima di riprendere il lavoro qualora la ripresa sia anticipata** rispetto alla scadenza.

Certificato di riammissione in temporanea: la cosiddetta «ricaduta».

Assicurati che hanno subito un evento (infortunio o malattia professionale) già riconosciuto come tutelabile dall'INAIL possono avere la necessità di:

- un nuovo periodo di temporanea legato a cure speciali mediche o chirurgiche
- un nuovo periodo di temporanea dovuto a una riacutizzazione che richieda cure non procrastinabili

(art.89 DPR 1124/1965 e nota INAIL Dir Cent. Prest. N. 8215 bis del 30.03.2006)

L'assenza dal lavoro per dette cure deve essere attestata da certificato medico redatto su modulistica INAIL sempre con trasmissione per via telematica

Ricaduta

- Il certificato di ricaduta può essere redatto:
 - ✓ per l'infortunio, entro 10 anni dal suo verificarsi
 - ✓ per la malattia professionale, entro 15 anni dalla sua manifestazione primaria



Recidiva

Si parla di **recidiva** quando si verifica un fatto del tutto nuovo che riaccende manifestazioni clinico/sintomatologiche analoghe a quelle precedentemente verificatesi a seguito di altro infortunio





L'attività certificativa del medico esterno non ha una limitazione numerica, e comprende la redazione di certificati continuativi e definitivi



Il certificato INAIL si trasmette tramite il **portale telematico INAIL**, accedendo con **SPID/CIE** e con **profilo medico esterno**

Deve compilare il "primo certificato di infortunio" inserendo:

- dati anagrafici del lavoratore
- dati del datore di lavoro (anche se indicati dal paziente)
- data/ora e descrizione dell'evento
- diagnosi e prognosi

Codice digitale o copia cartacea del certificato va sempre rilasciata al paziente

I dati anagrafici sono fondamentali

- in particolare il **codice fiscale**
- il numero di **cellulare**
- **l'indirizzo mail**, facoltativo ma utilissimo. Permette di contattare con rapidità l'assicurato per qualsiasi necessità, non solo all'INAIL ma anche al medico certificatore e all'operatore del Pronto Soccorso (per ev. chiarimenti, correzioni, ulteriori suggerimenti, qualora il soggetto si allontani, ecc)

- se l'infortunato manifesta la volontà di **recarsi altrove** per le cure, è necessario indicare il domicilio scelto durante il periodo di prognosi
- opportuno invitarlo sempre a contattare l'INAIL per maggiori chiarimenti

Prescrizioni terapeutiche: capita piuttosto spesso (specie nei soggetti con barriera linguistica) che si rivolgano all'INAIL senza aver eseguito gli accertamenti o le prescrizioni indicate a voce, lamentando di non aver compreso. Si consiglia pertanto di lasciare **traccia scritta** delle prescrizioni e degli appuntamenti successivi

Qualora si compili un certificato a **correzione di uno precedente**, può essere opportuno specificare note sui dati sanitari, ad es. che il certificato annulla e sostituisce oppure modifica il precedente, precisandone i motivi a giustificazione (es. alla luce del riscontro di frattura alla refertazione della radiografia, oppure per nuova diagnosi a seguito di ulteriori accertamenti, ecc)

Nei **consigli per gli infortunati**, indicare di **prendere contatti telefonici** (o recarsi all'INAIL) **alcuni giorni prima dello scadere della prognosi** per prenotare la visita per la certificazione di continuazione o di definizione. L'invio per **email** della documentazione sanitaria è utile, ma **non garantisce la tempestività** della presa in carico, **né permette di rilasciare certificazione continuativa**

Link utili

<https://www.inail.it/content/dam/inail-hub-site/documenti/modulistica-assicurazione/2025/07/20250710-Manuale%20utente%20Certificati%20medici%20di%20infortunio-V1.04.pdf>

[App Inail](#)

Manuale di certificazione infortunio

Modello per la richiesta di codici di accesso INAIL

https://www.inail.it/content/dam/inail-hub-site/documenti/2016/11/Manuale%20Ricerca%20certificati%20medici%20online%20V1_1.pdf

[Servizi online-Istruzioni per l'accesso](#)

Link utili

Altri moduli abilitazione ai servizi on line modulistica

https://www.inail.it/content/dam/inail-hub-site/documenti/2016/03/mod_codice_medico_esterno,0.pdf

https://www.inail.it/content/dam/inail-hub-site/documenti/2016/03/mod_codice_presidio_ospedaliero.pdf

<https://www.inail.it/content/dam/inail-hub-site/documenti/altra-modulistica/2025/07/ModuloSubentroPresidioOspedaliero.pdf>

<https://www.inail.it/content/dam/inail-hub-site/documenti/altra-modulistica/2025/09/ModuloMedicoPatronatoREV-reader%2022-09-25.pdf>

For international visitors

Assistenza e supporto [Accedi ai servizi online](#)



Social media icons for Facebook, X, Instagram, LinkedIn, YouTube, TikTok, RSS, and a search bar with 'Cerca...' and 'in: tutto INAIL.it'.

- Istituto
- Attività e servizi
- Inail comunica
- Atti e documenti
- Publicità legale



Bando Isi 2025

Con il nuovo avviso pubblico 600 milioni per la sicurezza sul lavoro

In primo piano

- Struttura organizzativa
- Pubblicazioni
- Inail podcast
- Rivista infortuni
- Provider Inail ECM
- Bando Isi 2025
- Insurance in the U.E.

> **Accedi ai Servizi on-line**

- > Accedi al Digital Workplace Inail
- > Accedi con credenziali INPS
- > Richieste di abilitazione
- > Obblighi per gli utenti dei servizi online

Accedi ai Servizi on-line

SPID

CNS

CIE

CREDENZIALI INAIL

SISTEMA PUBBLICO DI IDENTITÀ DIGITALE (SPID)

Le credenziali Spid di secondo livello permettono l'accesso sia ai servizi online per i lavoratori, per la consultazione/gestione dei propri dati, sia ai servizi online per le ditte.

Se non sei ancora in possesso di credenziali Spid, cliccando sul pulsante "Entra con SPID" e scegliendo dall'elenco un Identity Provider, seguendo le istruzioni indicate, è possibile richiedere le credenziali. Se, invece, sei già in possesso delle credenziali Spid, cliccando sul pulsante "Entra con SPID" e scegliendo dall'elenco il proprio Identity Provider, si può eseguire l'autenticazione e accedere ai servizi a cui è abilitato.

Le informazioni utili ad ottenere la preventiva abilitazione al ruolo d'appartenenza, sono disponibili alla pagina [Richieste di abilitazione](#) del portale www.inail.it.



Accedi con SPID

[Maggiori informazioni su Spid](#)

Ita profilo

Scelta Profilo

Per poter proseguire la navigazione, selezionare un ruolo

Utente con credenziali dispositive

Medico Esterno

Codice Fornitore : 58336

Utenti dell' applicazione Cruscotto MC

Tipo Utente CruscottoMC : 04
codice ASL :
Codice regionale :

CONFERMA

Servizi

In questa sezione puoi consultare tutti i servizi online a disposizione per il tuo profilo, raggruppati per macro categorie presentate in ordine alfabetico.

[FAQ](#)[Aiuto per la navigazione](#)[Aiutaci a migliorare questa pagina](#)

Cerca i servizi

Inserisci almeno tre lettere per ricercare un servizio online tra quelli disponibili per il tuo profilo.



A B C D I M P R

Certificati Medici

> Certificati Medici  **Aggiungi preferito**

Certificati medici infortunio

[Vai al servizio →](#)

> Certificati Medici  **Aggiungi preferito**

Certificati medici malattia professionale

[Vai al servizio →](#)

Contributi Giornalisti Periodo Transitorio

> Contributi Giornalisti Periodo Transitorio  **Aggiungi preferito**

Denuncia Mensile Giornalisti

[Vai al servizio →](#)

> Contributi Giornalisti Periodo Transitorio  **Aggiungi preferito**

Richiesta codice ditta per denunce mensili/Variazioni anagrafiche

[Vai al servizio →](#)



> **Certificati medici infortunio**

> [Archivio avvisi](#)

? [Consulta le FAQ](#)
📄 [Documentazione certificati di infortunio](#)

Certificati medici di infortunio

Il certificato medico di infortunio è redatto e trasmesso esclusivamente per via telematica all'Inail direttamente dal medico o dalla struttura sanitaria competente al rilascio, contestualmente alla sua compilazione, cioè nell'arco temporale massimo delle ore 24 del giorno successivo alla prestazione effettuata. La redazione del certificato di infortunio e la sua trasmissione telematica all'Istituto assicuratore consentono al medico di adempiere all'obbligo previsto dall'art. 21 comma 1, lettera b) del d.lgs. n. 151/2015 (modifica all'art. 53 del TU 1124/1965). Il numero identificativo del certificato, la data di rilascio e i giorni di prognosi indicati nel certificato stesso devono essere forniti al lavoratore al fine della redazione, da parte del datore di lavoro, della relativa denuncia di infortunio. La copia del certificato indirizzata al lavoratore può essere stampata e consegnata allo stesso.

14
Giugno

Circolare Inail n. 25 del 14 giugno 2022
Sul portale dell'Istituto è disponibile la Circolare Inail n. 25 del 14 giugno 2022:

[Tutti i dettagli >](#)

14
Giugno



Manuale utente
Nella consueta pagina del portale Inail dedicata alla documentazione del servizio è

[Tutti i dettagli >](#)

INVIO ONLINE	INVIO TRAMITE FILE	CERTIFICATI IN LAVORAZIONE	CERTIFICATI INVIATI
ANAGRAFICA LAVORATORE			
DATI SANITARI			
DESCRIZIONE DELL'INFORTUNIO DICHIARATA DAL LAVORATORE			
RAPPORTO DI LAVORO			
MEDICO			

< Maggio | [Tutti i dettagli >>](#) Maggio | [Tutti i dettagli >>](#) >

INVIO ONLINE	INVIO TRAMITE FILE	CERTIFICATI IN LAVORAZIONE	CERTIFICATI INVIATI
--------------	--------------------	----------------------------	---------------------

ANAGRAFICA LAVORATORE			
DATI SANITARI			
DESCRIZIONE DELL'INFORTUNIO DICHIARATA DAL LAVORATORE			
RAPPORTO DI LAVORO			
MEDICO			

VISUALIZZA ANTEPRIMA

INVIA CERTIFICATO

ANAGRAFICA LAVORATORE



DATI ANAGRAFICI

Codice fiscale *



Cognome *

Nome *

Sesso *

Data di nascita *



Nazione di nascita *

Comune di nascita *

Cittadinanza *

CALCOLA CODICE FISCALE

L'indicazione del numero di telefono potrà consentire una più tempestiva ed efficace erogazione delle prestazioni da parte dell'INAIL a favore del lavoratore.

Prefisso int.

Telefono abitazione

Prefisso int.

Telefono cellulare

Indirizzo email

Indirizzo PEC

DATI RESIDENZA

Nazione *

Comune di residenza *

DATI SANITARI

CERTIFICATO

Tipo certificato *

Definitivo riammissione in temporanea

Data della visita *

12/02/2026



MALATTIA INFORTUNIO

Malattia infettiva *

Sì No

INFORTUNIO MORTALE

Data del decesso in conseguenza dell'infortunio

GG/MM/AAAA



DIAGNOSI

Descrizione diagnosi *

400 caratteri disponibili

INABILITA' TEMPORANEA ASSOLUTA AL LAVORO

Assenza prognosi Prognosi riservata

Prognosi dal *

GG/MM/AAAA



Fino a tutto il *

GG/MM/AAAA



Ricovero ospedaliero Sì No

ACCERTAMENTI ED ESAMI SPECIALISTICI GIÀ EFFETTUATI

600 caratteri disponibili

PRESCRIZIONI TERAPEUTICHE

400 caratteri disponibili

ESAME OBIETTIVO *

600 caratteri disponibili

ESITI DI ALTRE LESIONI O MALATTIE PREGRESSE IN RELAZIONE CON L'EVENTO *

DATI SANITARI



DESCRIZIONE DELL'INFORTUNIO DICHIARATA DAL LAVORATORE



Data evento *

GG/MM/AAAA



Ora dell'evento

hh



:

mm

LUOGO DELL'EVENTO

Luogo/Località dei lavori/Unità produttiva/Struttura/Nave *

130 caratteri disponibili

Nazione *

ITALIA



Comune *

Indirizzo (inserire senza il toponimo via, piazza, etc)

N° civico

DATA E ORA DI ABBANDONO LAVORO IN CONSEGUENZA DELL'EVENTO DICHIARATE DALL'INFORTUNATO

Data abbandono lavoro *

GG/MM/AAAA



Alle ore *

hh



:

mm

Cause e circostanze dichiarate dall'infortunato *

600 caratteri disponibili

Annulla

SALVA

RAPPORTO DI LAVORO



MEDICO



DESCRIZIONE DELL'INFORTUNIO DICHIARATA DAL LAVORATORE



RAPPORTO DI LAVORO



Cognome e nome o ragione sociale del datore di lavoro *

70 caratteri disponibili

Comune

Indirizzo (inserire senza il toponimo via, piazza, etc)

N° civico

Attività lavorativa svolta dall'infortunato (mansione)

70 caratteri disponibili

[Annulla](#)





SALVA

MEDICO



VISUALIZZA ANTEPRIMA

INVIA CERTIFICATO

ANAGRAFICA LAVORATORE	
DATI SANITARI	
DESCRIZIONE DELL'INFORTUNIO DICHIARATA DAL LAVORATORE	
RAPPORTO DI LAVORO	
MEDICO	

MEDICO CHE HA REDATTO IL CERTIFICATO

Cognome	Nome	Codice fiscale
<input type="text" value="PASSARELLA"/>	<input type="text" value="LUIGIA"/>	<input type="text" value="psslgu61l61h703g"/>
Cellulare	Email	
<input type="text" value="3295957083"/>	<input type="text" value="luigia.passarella@libero.it"/>	
In qualità di		
<input type="text" value="Medico Esterno"/>		

VISUALIZZA ANTEPRIMA

INVIA CERTIFICATO

ASSICURAZIONE OBBLIGATORIA CONTRO GLI INFORTUNI DOMESTICI

In caso di infortunio domestico riconosciuto dall'Inail sono previste in favore dell'assicurato le seguenti prestazioni economiche:

- **prestazione una tantum** e cioè una somma di denaro nei casi in cui viene accertata, come conseguenza dell'infortunio domestico, una inabilità permanente compresa tra il **6% e il 15%**
- **rendita diretta** se l'**inabilità permanente accertata**, come conseguenza dell'infortunio domestico, è **pari o superiore al 16%**
- **assegno per l'assistenza personale continuativa** ai titolari di rendita con inabilità permanente pari al 100%, accertata a seguito dell'infortunio domestico e affetti da specifiche menomazioni
- **rendita ai superstiti** e relativo **assegno una tantum** se l'infortunio ha avuto come conseguenza il decesso
- **beneficio Fondo di sostegno per le famiglie delle vittime di gravi infortuni sul lavoro** e cioè una somma di denaro per i familiari superstiti

ASSICURAZIONE OBBLIGATORIA CONTRO GLI INFORTUNI DOMESTICI

- In caso di infortunio bisogna **rivolgersi o al pronto soccorso di un Ospedale o al proprio medico curante**

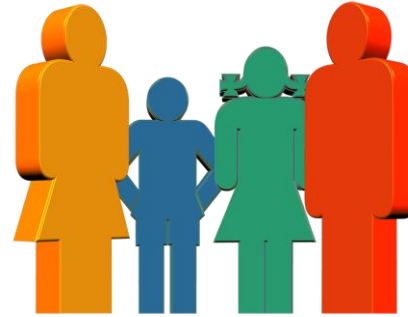

- Al momento della visita, l'infortunato, o chi lo accompagna, deve **precisare che si tratta di infortunio avvenuto in ambito domestico**
- Ai fini del riconoscimento dell'evento come infortunio in ambito domestico e per l'avvio della relativa richiesta, è necessario **presentare all' Inail idonea domanda di erogazione delle prestazioni economiche unitamente alla certificazione medica attestante la data di guarigione clinica (primo giorno in cui si torna abili al lavoro) ed il danno permanente residuo dall'infortunio. (val. tabelle di legge t.u.)**

Modulo 500 prestazioni (certificato infortunio casalinghe)



[Mod-500-Prest econ Medico.pdf](#)

- **invalidità permanente** accertata **tra il 6% e il 15%** prestazione una tantum, rivalutabile, pari a **337,41 euro**
- **invalidità permanente pari o superiore al 16%** rendita mensile proporzionale all'invalidità, che può arrivare fino a **1.454,08 euro** al mese
- **menomazioni gravi** (codificate) e **invalidità del 100%**, rendita e **assegno per l'assistenza personale continuativa** pari a **667,12 euro**
- in caso di **infortunio mortale** ai superstiti viene corrisposta una rendita, pari a **1.454,08 euro** e un assegno una tantum pari a **12.240,00 euro**

(in mancanza di superstiti, l'assegno può essere erogato a chiunque dimostri di aver sostenuto le spese funerarie, nei limiti delle spese sostenute e, comunque, dell'importo dell'assegno)

Tutela assicurativa settore istruzione

- Decreto-legge 9 agosto 2024, n. 113, convertito con modificazioni dalla legge 7 ottobre 2024, n. 143 - **TUTELA SPERIMENTALE**
- Decreto-legge 24 giugno 2025, n. 90, convertito dalla legge 30 luglio 2025, n. 109 - **TUTELA STRUTTURALE**

Estensione della tutela assicurativa degli *studenti* e del *personale del sistema nazionale di istruzione e formazione*, della formazione terziaria professionalizzante e della formazione superiore (...) limitatamente agli eventi verificatisi all'interno dei luoghi di svolgimento delle attività didattiche o laboratoriali, e loro pertinenze, o comunque avvenuti nell'ambito delle attività inserite nel Piano triennale dell'offerta formativa e nell'ambito delle attività programmate ...; *l'art. 7 del D.L. n. 159/2025, convertito dalla L. n. 198/2025*, ha incluso nella copertura non solo gli infortuni nel tragitto tra scuola e luogo dell'esperienza lavorativa, ma anche quelli occorsi nel percorso dall'abitazione o altro domicilio dello studente verso il luogo dei percorsi di formazione scuola-lavoro



Tutela integrata

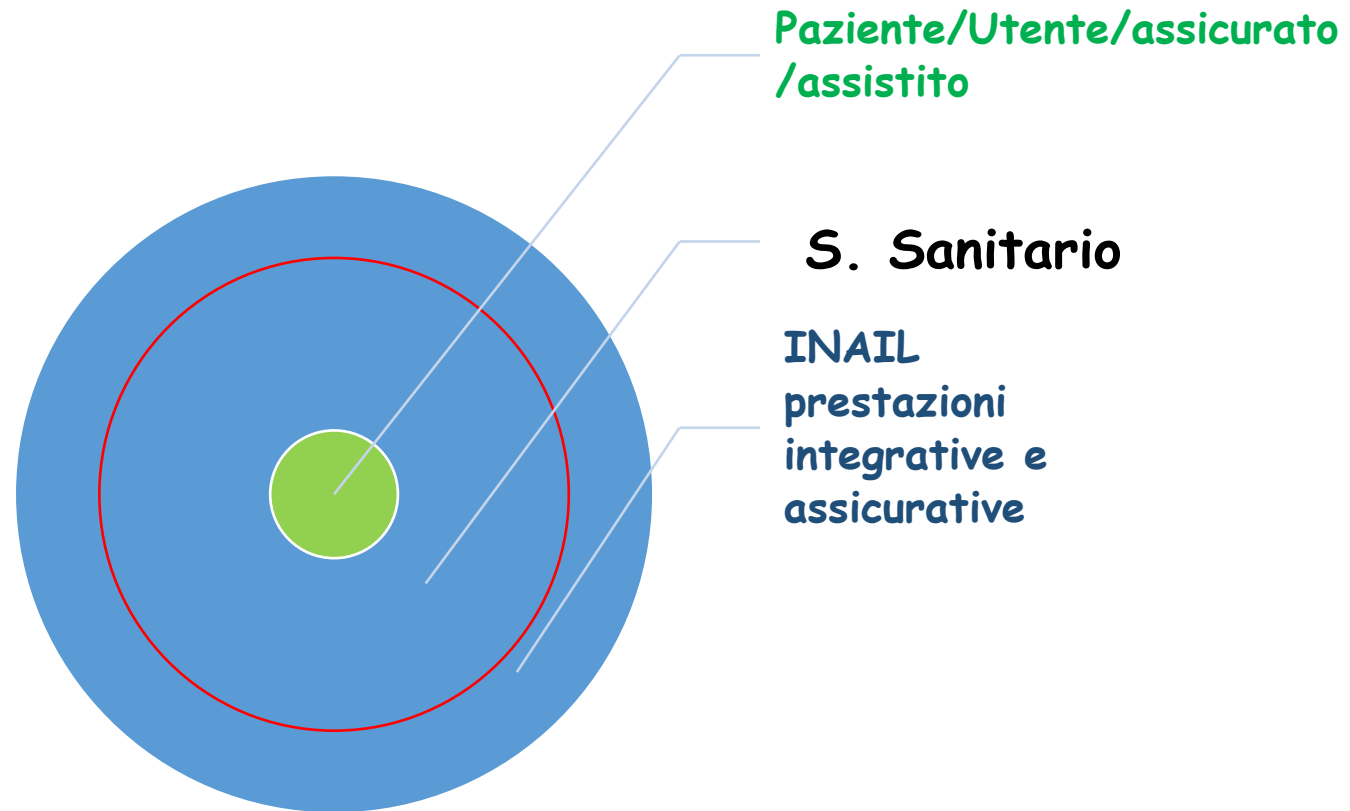

... Attraverso il certificato il medico formula un'attestazione di fatti biologici tecnicamente obiettivati (FNOMCeO - Commentario al codice deontologico)



Vi ringrazio per l'attenzione